

Anexa la Hot. nr. 41/30.07.2020

PLAN DE AMPLASAMENT ȘI DELIMITARE A IMOBILULUI

SCARA 1: 500

NR. CADASTRAL	SUPRAFAȚA MĂSURATĂ A IMOBILULUI (MP)	ADRESA IMOBILULUI
	914	COM. GOGOSARI LOC. IZVORU ULICIOARA SCOLII JUDETUL GIURGIU

NR. CARTEA FUNCİARĂ	UNITATEA ADMINISTRATIV TERITORIALĂ (UAT)
	GOGOSARI

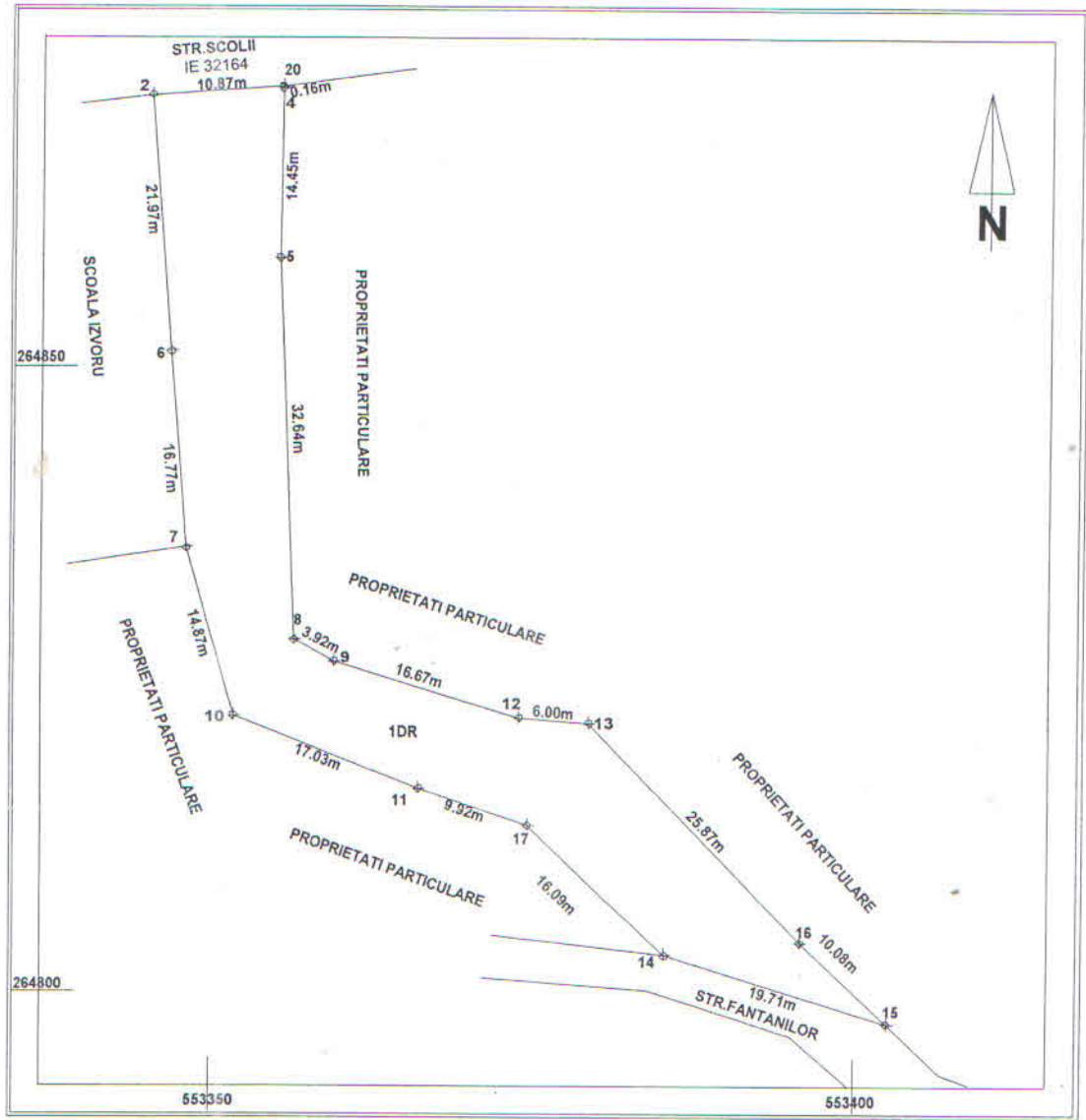

A. DATE REFERITOARE LA TEREN			
NR. PARCELA	CATEGORIE DE FOLOSINTA	SUPRAFAȚA DIN MASURATORI (M. P.)	MENTIUNI
1	DR	914	ULICIOARA SCOLII
TOTAL		914	
B. DATE REFERITOARE LA CONSTRUCTII			
COD	DESTINATIA	SUPRAFAȚA CONSTRUITA LA SOL (M. P.)	MENTIUNI
TOTAL			
		SUPRAFAȚA TOTALA MĂSURATĂ A IMOBILULUI = 914 MP SUPRAFAȚA DIN ACT = 914 MP	
Executant: TEODORESCU GEORGE SORIN		Inspector	
Confirm executarea măsurătorilor la teren, corectarea înregistrării documentației cadastrale și corespondența acesteia cu realitatea din teren. Semnătura și ștampila Data: 17.07.2020 GEORGE SORIN TEODORESCU		Confirm introducerea imobilului în baza de date integrată și atribuirea numărului cadastral Semnătura și parafa Data:..... Ștampila BCPI	

*Președinte de comisie,
TULIAN PIRVESCU*

*Sector general,
Anușia Brănișteanu
CBr*