

PLAN DE AMPLASAMENT ȘI DELIMITARE A IMOBILULUI
CU PROPUNEREA DE DEZLIPIRE

SCARA 1:10000

NR. CADASTRAL	SUPRAFAȚA MĂSURATĂ A IMOBILULUI (MP)	ADRESA IMOBILULUI
31062	1000000	COM. GOGOSARI LOC. GOGOSARI TARLA 11 JUDEȚUL GIURGIU
NR. CARTEA FUNCİARĂ	UNITATEA ADMINISTRATIV TERITORIALĂ (UAT)	
31062	GOGOSARI	

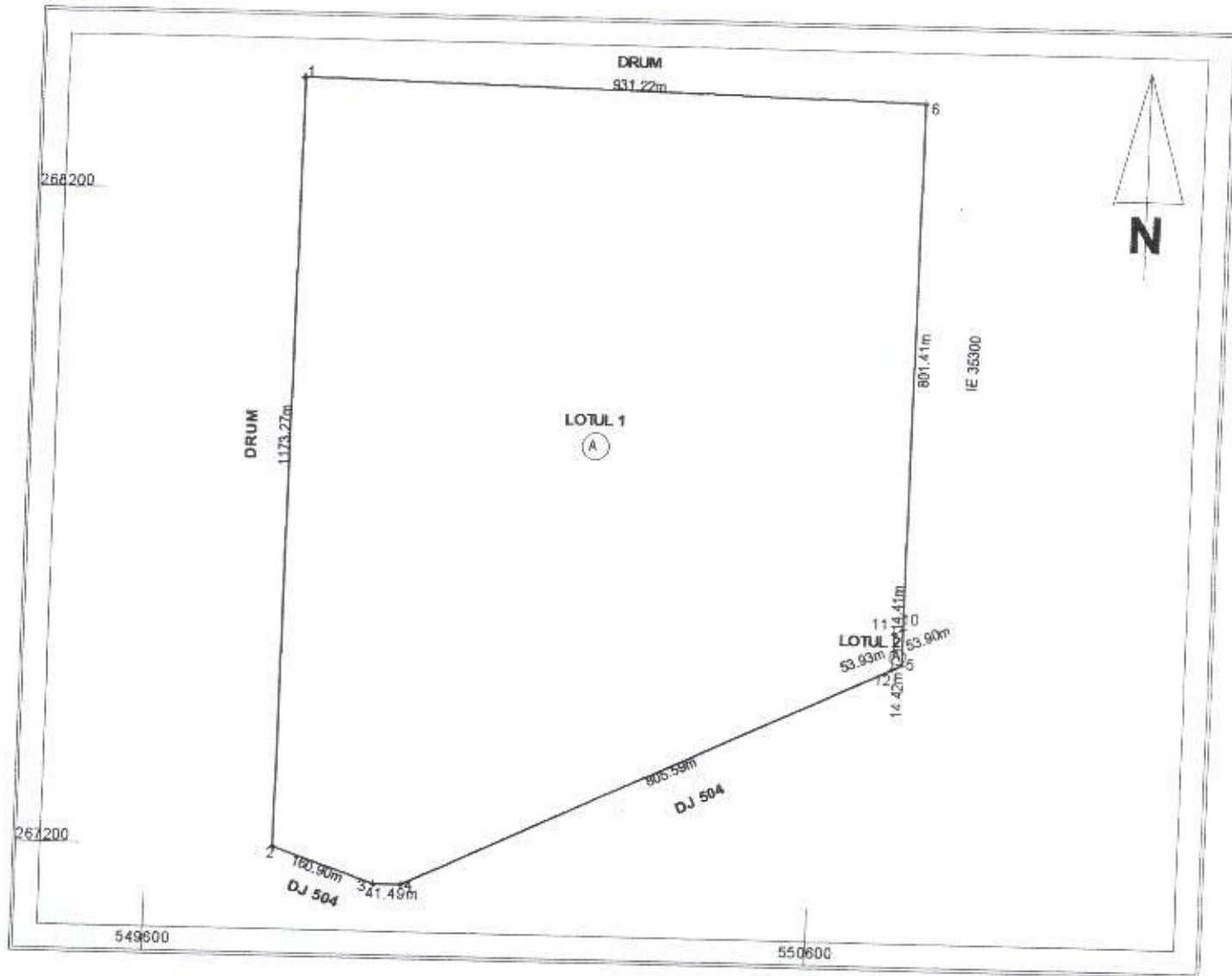

DEZLIPIRE IMOBIL

Situația actuală (înainte de dezlipire)				Situația viitoare (după dezlipire)			
Nr. cad.	Suprafața (mp)	Categoria de folosință	Descrierea imobilului	Nr. cad.	Suprafața (mp)	Categoria de folosință	Descrierea imobilului
31062	1000000	A	TEREN INTRAVILAN	38352	999300	A	LOTUL 1
				38353	700	A	LOTUL 2
Total	1000000	-	-	-	1000000	-	-
Executant: TEODORESCU GEORGE SORIN Confirma executarea măsurătorilor la teren, corectitudinea întocmirii documentației cadastrale și corespondența acesteia cu realitatea din teren Semnătura Semnat digital de TEODORESCU GEORGE-SORIN Data: 2025.03.24 11:20:02 +02'00' Data: 13.02.2025				Inspector Confirma introducerea imobilului în baza de date integrată și atribuirea numărului cadastral Semnătura Liviu Ristea Digitally signed by Liviu Ristea Date: 2025.03.26 08:45:57 +02'00' Data:			

PLAN DE AMPLASAMENT ȘI DELIMITARE A IMOBILULUI
SCARA 1: 10000

Anexa nr.16

13

NR. CADASTRAL 38352	SUPRAFAȚA MĂSURATĂ A IMOBILULUI (MP) 999300	ADRESA IMOBILULUI COM. GOGOSARI LOC.GOGOSARI TARLA 11 JUDETUL GIURGIU
NR. CARTEA FUNCIARĂ	UNITATEA ADMINISTRATIV TERITORIALĂ (UAT) GOGOSARI	

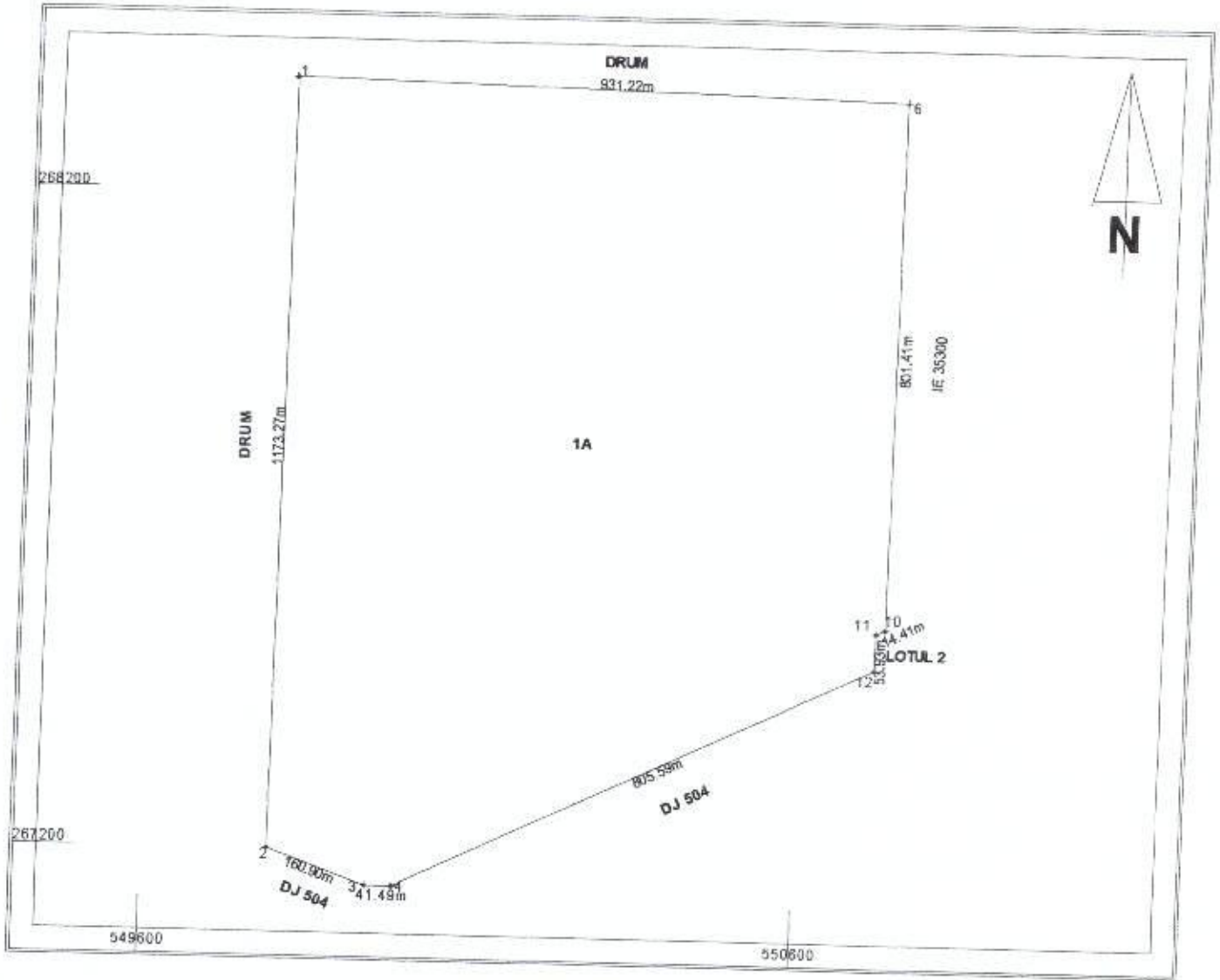

A. DATE REFERITOARE LA TEREN			
NR. PARCELA	CATEGORIE DE FOLOSINTA	SUPRAFAȚA DIN MASURATORI (M. P.)	MENTIUNI
1	A	999300	
TOTAL		999300	TEREN INTRAVILAN LOTUL 1
B. DATE REFERITOARE LA CONSTRUCTII			
COD	DESTINATIA	SUPRAFAȚA CONSTRUITA LA SOL (M. P.)	MENTIUNI
TOTAL			
SUPRAFAȚA TOTALĂ MĂSURATĂ A IMOBILULUI = 999300 MP SUPRAFAȚA DIN ACT = --- MP			
EXECUTANT: TEODORESCU GEORGE SORIN Confirm executarea măsurătorilor la teren, corectitudinea întocmirii documentației cadastrale și corespondența acesteia cu realitatea din teren Semnătura , Semnat digital de TEODORESCU GEORGE-SORIN Data: 2025.03.24 11:20:25 +02'00'		Inspector Confirm introducerea imobilului în baza de date integrată și atribuirea numărului cadastral Semnătura , Digitally signed by Liviu Ristea Date: 2025.03.26 08:45:43 +02'00'	
Data: 13.02.2025		Data:	

PLAN DE AMPLASAMENT ȘI DELIMITARE A IMOBILULUI

Anexa nr.16

SCARA 1: 1000

NR. CADASTRAL 38353	SUPRAFAȚA MĂSURATĂ A IMOBILULUI (MP) 700	ADRESA IMOBILULUI COM. GOGOSARI LOC. GOGOSARI TARLA 11 JUDEȚUL GIURGIU
NR. CARTEA FUNCIARĂ		UNITATEA ADMINISTRATIV TERITORIALĂ (UAT) GOGOSARI

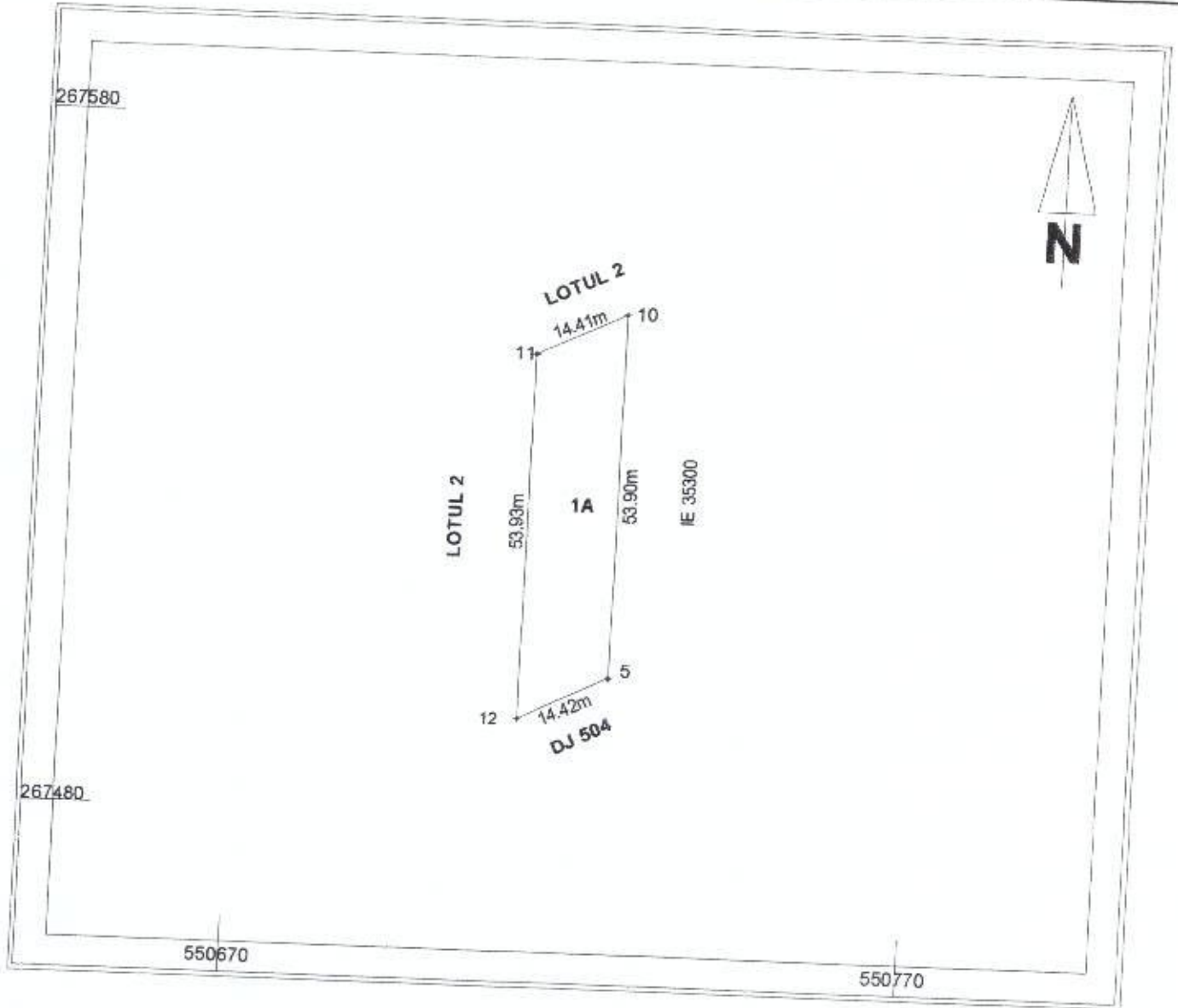

A. DATE REFERITOARE LA TEREN			
NR. PARCELA	CATEGORIE DE FOLOSINTA	SUPRAFAȚA DIN MASURATORI (M.P.)	MENTIUNI
1	A	700	
TOTAL		700	TEREN INTRAVILAN
B. DATE REFERITOARE LA CONSTRUCTII			
COD	DESTINATIA	SUPRAFAȚA CONSTRUITA LA SOL (M.P.)	MENTIUNI
TOTAL			LOTUL 2

SUPRAFAȚA TOTALĂ MĂSURATĂ A IMOBILULUI = 700 MP
SUPRAFAȚA DIN ACT = --- MP

EXECUTANT: TEODORESCU GEORGE SORIN Confirm executarea măsurătorilor la teren, corectitudinea întocmirii documentației cadastrale și corespondența acesteia cu realitatea din teren Semnătura, Semnat digital de TEODORESCU GEORGE-SORIN Data: 2025.03.24 11:20:37 +02'00' Data: 13.02.2025	Inspector Confirm introducerea imobilului în baza de date integrată și atribuirea numărului cadastral Semnat digitally signed by Liviu Ristea Date: 2025.03.26 08:45:28 +02'00' Secretar general, Coset Mariana
--	---



*Președinte de sedință
Ciupitu Gino*

UCCO